

ESCOLA MUNICIPAL GERALDO DA CUNHA RODRIGUES

BIOGRAFIA

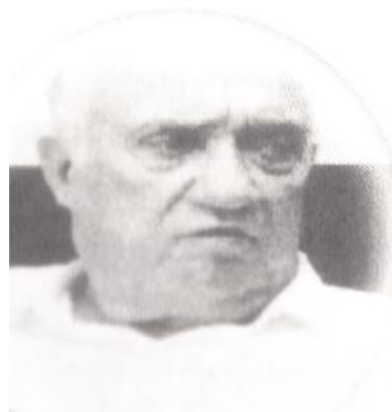
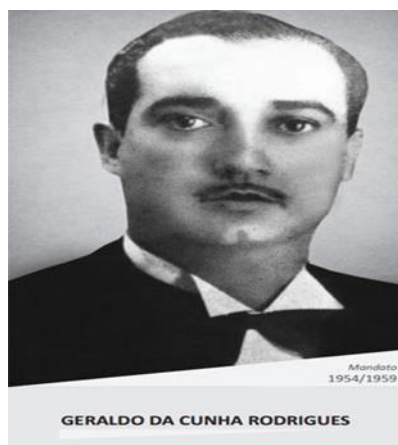

Filho de João Marques da Costa Rodrigues e Francisca Carolina, nasceu a 25 de agosto de 1913 na Fazenda do Salto, onde viveu até os cinco anos de idade, quando a família transferiu residência para a cidade. A casa era localizada na esquina da Rua XV de Novembro com a Rua do Rosário.

Concluiu o curso primário no Grupo Escolar Ezequiel Freire. Em 1923 seu pai comprou uma “jardineira” (meio de transporte da época) que fazia a linha da **Estação da Estrada de Ferro Central do Brasil – Praça Oliveira Botelho – Estação Resende – Bocaina**. Geraldo trabalhava como cobrador e seu irmão mais velho motorista.

Em 1931 passou a trabalhar no Cartório do 1º Ofício como contínuo, sendo nomeado aos 18 anos Oficial de Justiça.

Fez o curso de Madureza (equivalente ao supletivo) e em 1937 passou em primeiro lugar, no concurso para o cargo de Oficial de Registro Civil.

Em 1938 casou – se com Adelina Atta. Foi duas vezes Prefeito de Resende, em 1947, quando teve como opositor Arnaldo Duarte e em 1955, quando enfrentou uma poderosa coligação de todos os partidos, tendo à frente Luiz Rocha, contra o Partido Trabalhista Brasileiro – PTB, partido que elegeu Geraldo Rodrigues. Foi deputado estadual por duas vezes, também pelo PTB. Geraldo era conhecido por sua habilidade como pacificador e “apagador de incêndios”. Costumava dizer que ele tinha “a paciência do pescador do Paraíba.”

Após ter ocupado o cargo máximo do Executivo Municipal de 1947 a 1951, foi novamente eleito prefeito municipal para cumprir o mandato de 1º de fevereiro de 1954 a 31 de janeiro de 1959, tendo como vice Augusto Pinheiro de Carvalho, que em várias ocasiões ocupou interinamente a Prefeitura.

Geraldo da Cunha Rodrigues foi figura importante no cenário político municipal, por isso ele foi homenageado com o nome da Escola.

HISTÓRICO DA UNIDADE ESCOLAR



A Escola foi construída e entregue a Comunidade, com seu funcionamento autorizado pelo Decreto nº20646 pelo D.O. Nº 04 de outubro de 1994, registrada com o nome CIEP 342 BRIZOLÃO GERALDO DA CUNHA RODRIGUES, sob responsabilidade do governo do Estado. As atividades do Centro Integrado de Educação Pública 342 (CIEP 342), Geraldo da Cunha Rodrigues, teve suas atividades iniciadas em outubro de 1993, com sede na rua A, S/N, São Caetano Resende RJ.

A Escola Municipal Geraldo da Cunha Rodrigues, quando foi criada, através do Decreto nº 7017 de 15 de Julho de 2013 permaneceu com o sistema de compartilhamento entre Estado/Município até o início de 2014. Em 28 de Agosto de 2014 houve o processo de Municipalização.

Em 2013 a escola atendia do 1º ao 5º ano. A partir de 2014 foi inserido o Fundamental II, iniciando pela turma do 6º ano e assim sucessivamente. Em 2017, tivemos a primeira turma que concluiu o 9º ano.

No ano de 2017 começamos a inserir a educação integral em nossa escola a partir do projeto Novo Mais Educação, onde as matriculas dos alunos eram facultativas. Mesmo assim, tivemos um número considerável de participantes.

Em 2018, instituímos em nossa escola, para as turmas de 4º e 5º ano a educação integral, mas neste momento de matrícula obrigatória. No ano de 2018 recebemos também nossa primeira turma da Educação Infantil, 30 alunos de Pré I e Pré II, que trouxeram para nossa escola ainda mais alegria e inocência, com suas canções, brincadeiras e até tarefas diárias que as turminhas fazem.

Ainda em 2018, recebemos a nota 6.6 no IDEB e o prêmio de Escola Destaque Nacional no acompanhamento das aprendizagens / PVE.

Em 2019, na OBA (Olimpíada Brasileira de Astronomia e Astronáutica), tivemos o aluno Harley Veloso Tavares Junios como medalhista de prata.

Desde a sua criação, a Escola Municipal Geraldo da Cunha Rodrigues, através de um processo contínuo de reflexão de seus professores, diretores, serviço de orientação pedagógica e educacional e com a participação dos pais vem acompanhando e analisando as mudanças que acontecem na sociedade. Este processo de reflexão visa estabelecer uma postura crítica frente a tudo o que vem acontecendo, para atualizar permanentemente este projeto educativo. Esta atualização não significa simplesmente em se adaptar ao que acontece, mas, principalmente, contribuir para que seus alunos sejam devidamente preparados para as demandas e os desafios que a sociedade contemporânea estabelecendo, sempre na perspectiva de oferecer uma educação básica capaz de proporcionar a realização pessoal de cada um, sem desvincular essa realização pessoal do compromisso e responsabilidade que cada cidadão tem de contribuir para a realização mais ampla da coletividade.

Em 2021, a escola foi contemplada com a reforma do auditório e as paredes de 4 salas fechadas, objetivando a melhoria da acústica nas mesmas. Teve toda a sua rede elétrica, que havia sido furtada, refeita, assim como o muro no seu entorno, reformado.

Gestores da Unidade Escolar:

Período / Gestão	Diretora Geral	Diretoras Adjuntas
De 1993 a 1998 Estadual	Maria Neusa Martins Rosa	Maria Mathilde Noronha de Oliveira Mariângela Chaves Intorne Sônia Maria Barros
De 1998 a agosto de 2014 Estadual	Ana Paula dos Santos	
De Julho de 2013 a 28 de Agosto de 2014 Processo de Municipalização	Ana Paula dos Santos (Estado) e Leda Maria de Siqueira Ferreira (Prefeitura)	
De 2013 até 07 de agosto de 2017 Município	Leda Maria de Siqueira Ferreira	
08/08/2017 a 30/01/2019	Raquel Aparecida Carvalho da Silva	
01/02/2019 a 31/05/2023	Raquel Aparecida Carvalho da Silva	Luciene Aparecida Domingos de Almeida
De 01/06/2023 até a presente data	Raquel Aparecida Carvalho da Silva	Cristiane de Lima Sampaio

MISSÃO

Promover e fortalecer as interações sociais, priorizando-as com o meio e o outro, tendo a aprendizagem como produto dessas relações, bem como a valorização da cultura da paz, onde atitudes desrespeitosas, violentas ou preconceituosas não se fazem presentes.

VISÃO

Ser referência de Escola que oferece Educação Integral de qualidade, garantindo a todos os envolvidos, uma Educação Pública que prioriza ações reflexivas em consonância com as políticas públicas.

SEGMENTO

Educação Infantil – Pré I e Pré II (Horário Integral)

Ensino Fundamental – Anos Iniciais – 1º ao 5º ano escolar (Horário Integral)

Ensino Fundamental – Anos Finais – 6º ao 9º ano escolar (Horário Integral para 6º e 7º anos)

LOCALIZAÇÃO / CONTATO DA UNIDADE ESCOLAR

Rua A, s/nº - Bairro São Caetano – Resende – RJ – CEP: 27532-200

Telefone: (24)3383-1942

E-mail: ciep342geraldodacunharodrigues@outlook.com